

# Aviso de Ciclón Tropical en el Océano Pacífico

México, D.F. a 03 de Septiembre del 2015.

Emisión: 16:15h

**No. Aviso: 13**

Servicio Meteorológico Nacional, fuente oficial del Gobierno de México, emite el siguiente aviso:

## Síntesis: TORMENTA TROPICAL "KEVIN"

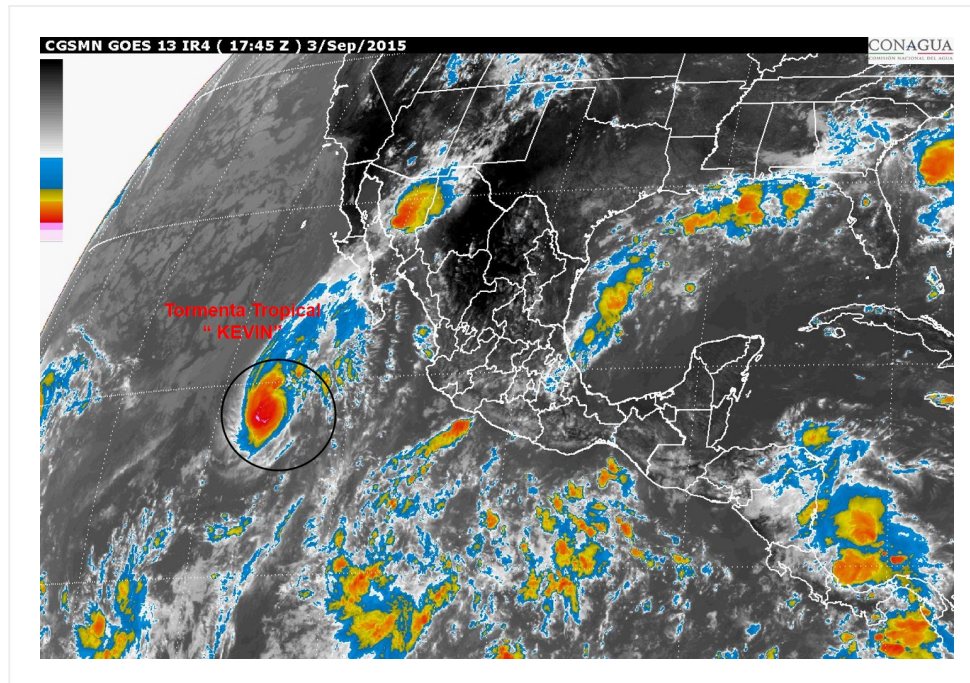

**Imagen de satélite**

### **Situación Actual:**

Tormenta Tropical "Kevin", al suroeste de la Península de Baja California y con desplazamiento hacia el norte.

| <b>Condiciones Actuales</b>            |   |
|--|---|
| <b>Hora local (hora gmt)</b>           | 16:00 (21:00 GMT)   |
| <b>Ubicación del centro del ciclón</b> | Latitud Norte: 18.7°      Longitud Oeste: 115.8°                                    |
| <b>Distancia al lugar más cercano</b>  | 770 km al suroeste de Cabo San Lucas, BCS.<br>515 km al oeste de Isla Socorro, Col. |
| <b>Desplazamiento actual:</b>          | Norte (360°) a 13 km/h  |

## Condiciones Actuales

|  |  |                  |           |           |
|--|--|------------------|-----------|-----------|
| <b>Vientos máximos [km/h]:</b>                               | Sostenidos: 85 km/h  | Rachas: 100 km/h |           |           |
| <b>Presión mínima central [hpa]:</b>                         | 1000 hPa   |                  |           |           |
| <b>Pronóstico de lluvia</b>                                  | Sus desprendimientos nubosos favorecen potencial de lluvias fuertes a muy fuertes en Baja California Sur.  |                  |           |           |
| <b>Extensión en cuadrantes de radios de vientos y oleaje</b> |  |                  |           |           |
| <b>Radio de vientos de 63 km/h</b>                           | 260 km NE  | 280 km SE        | 130 km SO | 185 km NO |
| <b>Oleaje 4 m</b>  | 445 km NE  | 445 km SE        | 390 km SO | 390 km NO |
| <b>Recomendaciones</b>                                       | A la población en general de los estados mencionados y a la navegación marítima en las inmediaciones del sistema, mantener precauciones y atender las recomendaciones emitidas por las autoridades del Sistema Nacional de Protección Civil. |                  |           |           |

| PRONÓSTICO<br>VALIDO AL<br>DÍA/HORA LOCAL<br>TIEMPO CENTRO | LATITUD<br>NORTE | LONG.<br>OESTE | VIENTOS<br>[Km/h] | CATEGORÍA              | UBICACIÓN (en km)                                 |
|--|------------------|----------------|-------------------|------------------------|---|
| 04/01h   | 19.8             | 115.8          | 95/110            | Tormenta Tropical      | 660 km al suroeste de Cabo San Lázaro, BCS.       |
| 04/13h   | 21.2             | 115.8          | 95/110            | Tormenta Tropical      | 535 km al suroeste de Cabo San Lázaro, BCS.       |
| 05/01h   | 22.0             | 116.3          | 85/100            | Tormenta Tropical      | 515 km al suroeste de Cabo San Lázaro, BCS.       |
| 05/13h   | 22.3             | 117.1          | 75/95             | Tormenta Tropical      | 565 km al oeste-suroeste de Cabo San Lázaro, BCS. |
| 06/13h   | 22.5             | 119.0          | 55/75             | Depresión Tropical     | 715 km al suroeste de Punta Eugenia, BCS.         |
| 07/13h   | 22.5             | 121.0          | 35/55             | Baja Presión Remanente | 845 km al suroeste de Punta Eugenia, BCS.         |

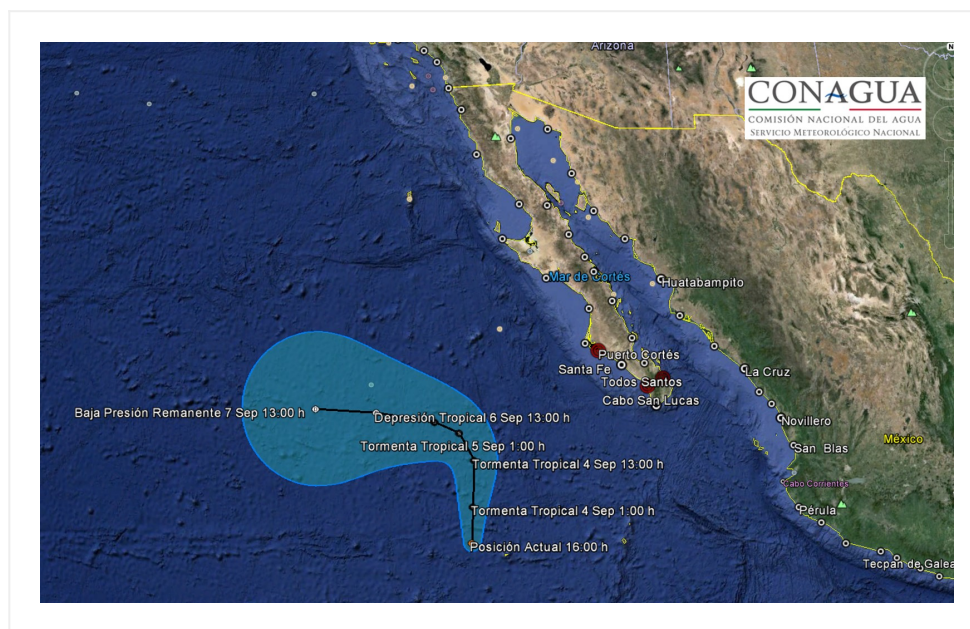

### Trayectoria pronóstico de la tormenta tropical "Kevin"

| Aviso No. | Fecha / Hora local CDT | Lat. Norte | Long. Oeste | Distancia más cercana (km)   | Viento mín. / rachas | Categoría          | Avance                    |
|-----------|------------------------|------------|-------------|--|----------------------|--------------------|---------------------------|
| 01        | 31 ago / 16:00         | 12.4       | 111.8       | 715 km al sur de Isla Socorro, Col.<br>1,185 km al sur de Cabo San Lucas, B.C.S. | 55/75                | Depresión Tropical | Noroeste (305°) a 17 km/h |

| <b>Aviso No.</b> | <b>Fecha / Hora local CDT</b> | <b>Lat. Norte</b> | <b>Long. Oeste</b> | <b>Distancia más cercana (km)</b>  | <b>Viento máx. / rachas</b> | <b>Categoría</b>   | <b>Avance</b>                   |
|------------------|-------------------------------|-------------------|--------------------|--|-----------------------------|--------------------|---------------------------------|
| <b>02</b>        | 31 ago / 22:00                | 12.4              | 112.8              | 1,205 km al sur-suroeste de Cabo San Lucas, B.C.S.<br>735 km al sur-suroeste de Isla Socorro, Col. | 55/75                       | Depresión Tropical | Oeste-noroeste (295°) a 15 km/h |
| <b>03</b>        | 01 sep / 4:00                 | 12.6              | 113.3              | 730 km al sur-suroeste de Isla Socorro, Col.<br>1,200 km al sur-suroeste de Cabo San Lucas, BCS.   | 55/75                       | Depresión Tropical | oeste-noroeste (295°) a 13 km/h |
| <b>04</b>        | 01 sep / 10:00                | 13.0              | 113.6              | 705 km al sur-suroeste de Isla Socorro, Col., y a 1,165 km al sur-suroeste de Cabo San Lucas, BCS. | 55/75                       | Depresión Tropical | Nor-noroeste (330°) a 13 km/h   |
| <b>05</b>        | 01 sep / 16:00                | 13.7              | 114.2              | 1,120 km al sur-suroeste de Cabo San Lucas, BCS.<br>665 km al sur-suroeste de Isla Socorro, Col.   | 55/75                       | Depresión Tropical | Noroeste (320°) a 15 km/h       |
| <b>06</b>        | 01 sep / 22:00                | 14.3              | 114.6              | 1,075 km al sur-suroeste de Cabo San Lucas, BCS.<br>635 km al suroeste de Isla Socorro, Col.       | 55/75                       | Depresión Tropical | Noroeste (325°) a 15 km/h       |
| <b>07</b>        | 02 sep / 04:00                | 15.2              | 115.1              | 1,010 km al sur-suroeste de Cabo San Lucas, BCS.   | 55/75                       | Depresión Tropical | nor-noroeste (335°) a 17 km/h   |
| <b>08</b>        | 02 sep / 10:00                | 16.2              | 115.0              | 915 km al suroeste de Cabo San Lucas, BCS.   | 55/75                       | Depresión Tropical | norte (350°) a 15 km/h          |
| <b>09</b>        | 02 sep / 16:00                | 16.8              | 114.9              | 855 km al suroeste de Cabo San Lucas, BCS.<br>475 km al oeste-suroeste de Isla Socorro, Col.       | 55/75                       | Depresión Tropical | Norte (360°) a 13 km/h          |
| <b>10</b>        | 02 sep / 22:00                | 17.0              | 115.0              | 845 km al suroeste de Los Cabos, BCS.<br>475 km al oeste-suroeste de Isla Socorro, Col.            | 55/75                       | Depresión Tropical | Norte (360°) a 11 km/h          |
| <b>11</b>        | 03 sep / 4:00                 | 17.5              | 115.3              | 485 km al oeste-suroeste de Isla Socorro, Col.<br>825 km al suroeste de Cabo San Lucas, BCS.       | 65/85                       | Tormenta Tropical  | norte (350°) a 9 km/h           |
| <b>12</b>        | 03 sep / 10:00                | 17.9              | 115.6              | 502 km al oeste de Isla Socorro, Col., y 815 km al suroeste de Cabo San Lucas, BCS.                | 85/100                      | Tormenta Tropical  | norte (350°) a 9 km/h           |

| <b>Aviso No.</b> | <b>Fecha / Hora local CDT</b> | <b>Lat. Norte</b> | <b>Long. Oeste</b> | <b>Distancia más cercana (km)</b>   | <b>Viento m<sup>á</sup>x. / rachas</b> | <b>Categoría</b>  | <b>Avance</b>          |
|------------------|-------------------------------|-------------------|--------------------|---|--|-------------------|------------------------|
| <b>13</b>        | 03 sep / 16:00                | 18.7              | 115.8              | 770 km al suroeste de Cabo San Lucas, BCS.<br>515 km al oeste de Isla Socorro, Col. | 85/100                                 | Tormenta Tropical | Norte (360°) a 13 km/h |

**Próximo Aviso de Ciclón Tropical en el Océano Pacífico del SMN se emitirá a las 00:00h, o antes si existe algún cambio significativo**

**Pronosticador:** ANGÉLICA BACA

**Revisó:** CIRILO BRAVO